

Alle som kan logge på de elektroniske tjenestene til Norge Bygges, har også tilgang til funksjonene Rangering og Bedriftsanalyse. Du finner raskt frem til interessante bedrifter som du kan analysere videre. Du henter ut informasjon og skaffer deg et godt beslutningsgrunnlag.

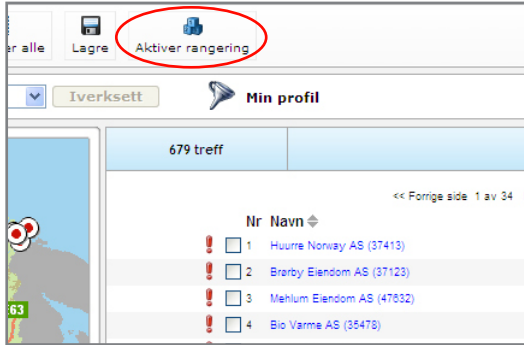

1. Velg en interessant treffliste over bedrifter, og klikk på «Aktiver rangering».



2. Velg sortering. Klikk på tegnet ? for å få vite mer om hva de ulike valgene innebærer. Når du er ferdig, klikker du på «Vis rangeringsliste».

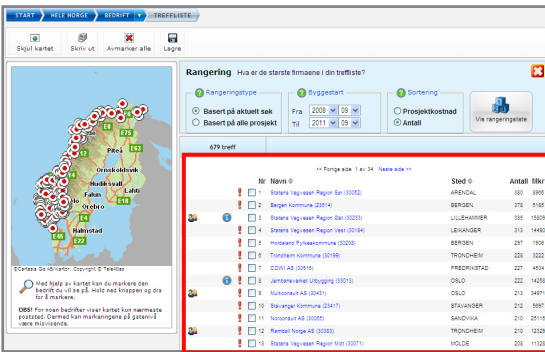

3. Her ser du hvilke bedrifter som står øverst på listen.



## Rangering

Du finner funksjonen på følgende trefflistor:

- bedriftshendelser
- søk etter bedrift
- punktovervåkede bedrifter
- bedriftskurven

## Prioritere og sammenlikne

Når du bruker rangeringsfunksjonen, finner du raskt ut hvilke bedrifter som er mest aktive, har flest prosjekt eller den høyeste totale prosjektverdien. Dette gir deg god oversikt og hjelper deg å velge ut hvilke bedrifter du bør prioritere.

*Legg merke til at rangeringen er per avdeling/kontor. Det vil si at bedrifter med flere avdelinger kan figurere flere steder på listen.*

Hvis din egen bedrift er med på listen, kan du også sammenlikne din plassering i forhold til konkurrentene.

## Tilgang til hele databasen eller etter utvalg

Du kan velge å la rangeringslisten vise samtlige prosjekt for de valgte bedriftene innenfor det valgte byggestartsintervallet, eller bare prosjekt som samsvarer med gjeldende søkeprofil.

Hvis du velger «Basert på alle prosjekt», får du tilgang til informasjon fra hele databasen til Norge Bygges, ikke bare informasjonen som samsvarer med din personlige profil.

Hvis du velger «Basert på aktuelt søk», gjøres rangeringen ut fra det utvalget som lå til grunn for den opprinnelige trefflisten.

## Arbeide videre med Bedriftsanalyse

Fra trefflisten klikker du inn på de mest interessante bedriftene og analyserer dem videre ved hjelp av funksjonen Bedriftsanalyse.



## Bedriftsanalyse

Analysene er basert på informasjonen i databasen til Norge Bygges, som omfatter både gjennomførte og planlagte prosjekt, ut fra det året du velger.

## Relasjoner

Hvem jobber sammen med hvem? Vis alle bedrifter som noen gang har vært involvert i samme prosjekt som den valgte bedriften. Få oversikt over hvor stor andel av underleverandørens totale arbeidsinnsats den aktuelle bedriften står for. Det er enkelt å filtrere ut nøyaktig den informasjonen du er interessert i: bedriftstype, prosjekttype og fra hvilket år.

**Hvor/Hva/Byggekostnad/Prosjekttype/Når**  
Klikk på de ulike fanene for mer informasjon.

Bedriftsanalyse for Statens Vegvesen Region Sør, Arendal				
Relasjoner	Hvor	Hva	Byggekostnad	Prosjekttype
Bedriftstype	Prosjekttype	Fra år	Bedriften(e) i listen er koblet til samme prosjekt som Statens Vegvesen Region Sør.	
Alle	Alle	2006	Sortering: Antall Prosjekt	
Totalt: 803 Prosjekt med en total byggekostnad på 41040 Mkr siden 2006.				
Bedrift	Andel av totalt antall prosjekt	Antall Prosjekt	Andel av total byggekostnad	Byggekostnad
Statens Vegvesen Region Sør, KRISTIANSDAL S	11.0 %	88 st	39.9 %	16321 Mkr
Statens Vegvesen Region Sør, DRAMMEN	8.5 %	66 st	13.8 %	5534 Mkr
Statens Vegvesen Region Sør, TIDHØBERG	7.5 %	60 st	20.5 %	8400 Mkr
Statens Vegvesen Region Sør, SKEN	4.1 %	33 st	4.3 %	1755 Mkr
Vilhelms Kristiansand AS, KRISTIANSDAL S	3.6 %	29 st	3.1 %	1269 Mkr
NCC Roads AS, OSLO	3.1 %	25 st	0.9 %	366 Mkr
Statens Vegvesen Region Sør, HØNEFOSS	3.1 %	25 st	0.4 %	173 Mkr
Rogaland Fylkeskommune, STAVANGER	2.9 %	23 st	0.2 %	101 Mkr
Statens Vegvesen Region Sør, NOTODDEN	2.7 %	22 st	0.4 %	168 Mkr
Rambøll Norge AS, DRAMMEN	2.4 %	19 st	6.9 %	2848 Mkr

4. Arbeid videre ved hjelp av Bedriftsanalyse.